



Problemstillinger og muligheter sett fra regionrådet

Presentasjon til Regionrådsmøte 16. desember 2022

v/ Øyvind Sørli og Ingunn Granaasen



Hadeland – før og i fremtiden

I senere år har også Hadelands grenser vært utfordret i diskusjoner om kommunesammenslåing og fylkestilhørighet. I skrivende stund består Hadeland av tre kommuner, lokalisert i to fylker, og uansett hvordan konstellasjonen Hadeland administrativt vil se ut i fremtiden har landskapet Hadeland et fellesskap i

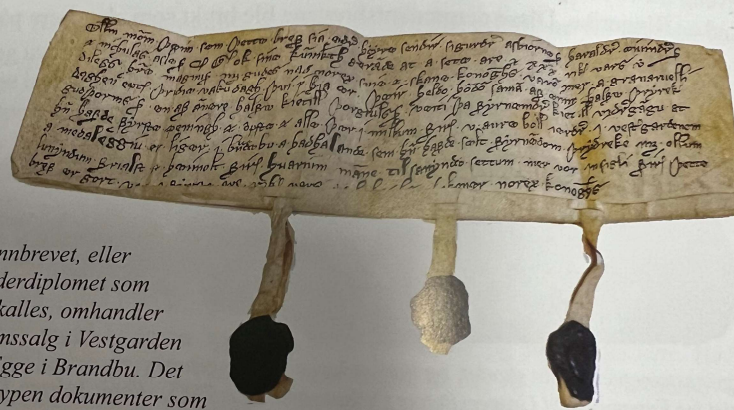

Dette skinnbrevet, eller middelalderdiplomet som det også kalles, omhandler et eiendomssalg i Vestgarden Mellom-Egge i Brandbu. Det er denne typen dokumenter som er bevart fra senmiddelalder og forteller oss om grensetvister og eiendomssalg på Hadeland. Skinnbrevet tilhører Randsfjordmuseet (HF-07531). Foto: Randsfjordmuseet.

egen historie, minst et par tusen år tilbake i tid. Vi har sett at Hadeland har skilt seg ut i det arkeologiske materialet allerede i de første århundrene etter Kristus, hvordan sagamaterialet framstiller Hadeland fra ulike ståsteder og hvordan grenser har vært diskutert og endret, og hvordan statsforvaltning og kirke har vært organisert med utgangspunkt i regionen Hadeland.

Om Hadeland i fremtiden administrativt samles, eller ytterligere splittes, vil Hadeland og hadelendingene fortsatt ha sin felles historie.



19:05



granhk_j08

 1
Publiser

 135
Følgere

 9
Følger

Gran HK

9 babes fra Hadeland 😊💕

- #1-Helene
- #3-Amalie
- #4-Madeléne
- #9-Amanda
- #10-Mille
- #11-Mari
- #13-Mari
- #15-Mari
- #16-Anna

Se oversettelse



- nært og naturlig

Bakgrunnen for Regionråd Hadeland IPR er det samme i dag som da det opprinnelig ble opprettet

- Vi har en sterk merkevare **Hadeland**
 - Hver enkelt kommune har en lang vei å gå dersom hver enkelt kommune skal begynne å markedsføre seg på egen hånd
- Mange (de fleste?) som bor på Hadeland har en sterk tilknytning til regionen og er stolte av å bo i denne regionen
- Kommunene har liten administrasjon og mange problemstillinger er like for kommunene – det er da bedre å samarbeide på disse områdene
- Sikre at de ledende politikerne og administrasjonen i de ulike kommunene møtes jevnlig for diskusjon og samarbeid
- Fylkene forholder seg til regioninndeling – man må organisere seg for å dra mest mulig nytte av kompetanse og midler
- Viktig at regionen er synlig, deltar i prosesser og blir frontet på en god måte både overfor fylkene, statsforvaltere, andre regioner og i fora hvor det er naturlig
- Positive krefter i regionen trenger ofte en fasilitator / koordinator for å få fremdrift, søke om midler og få gjennomført prosjekter. Regionrådet har ofte tatt en slik rolle.
- Oppgaver som samferdsel, næringsutvikling, kompetanse og annet må jobbes med på regionalt nivå

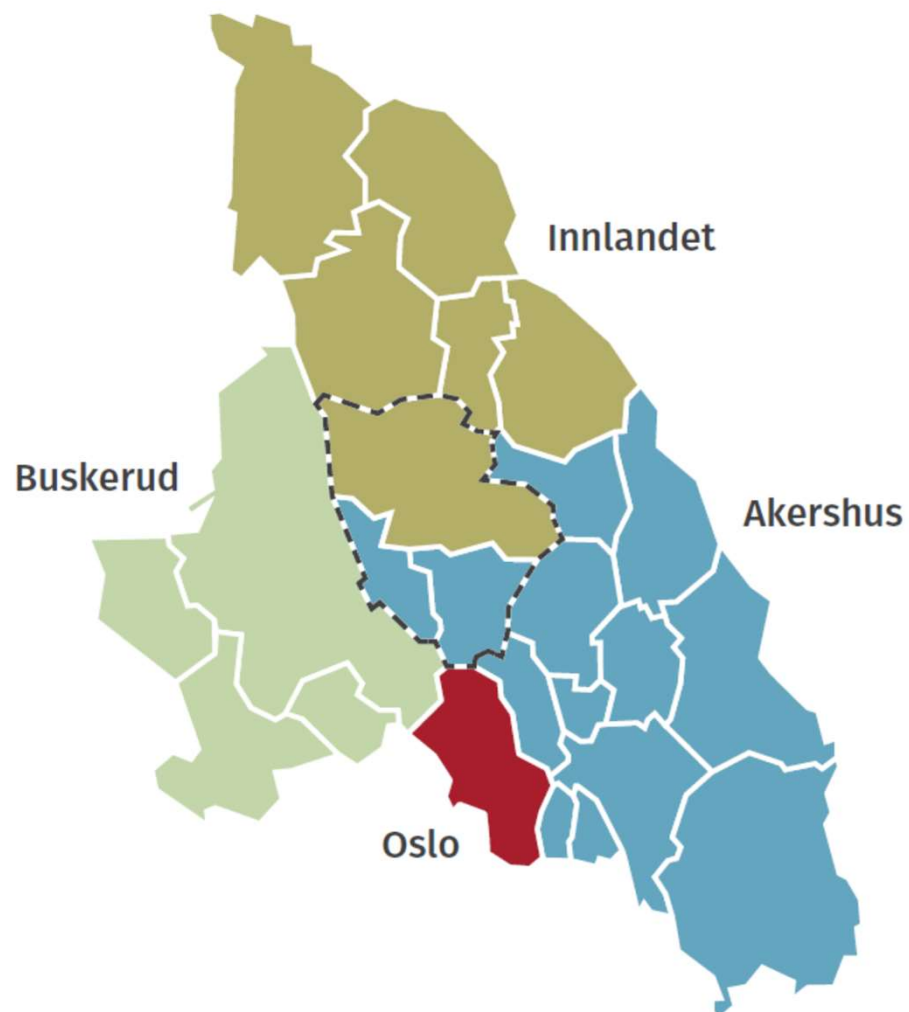

Fylkesinndeling fra 2024



Dagens regioninndeling

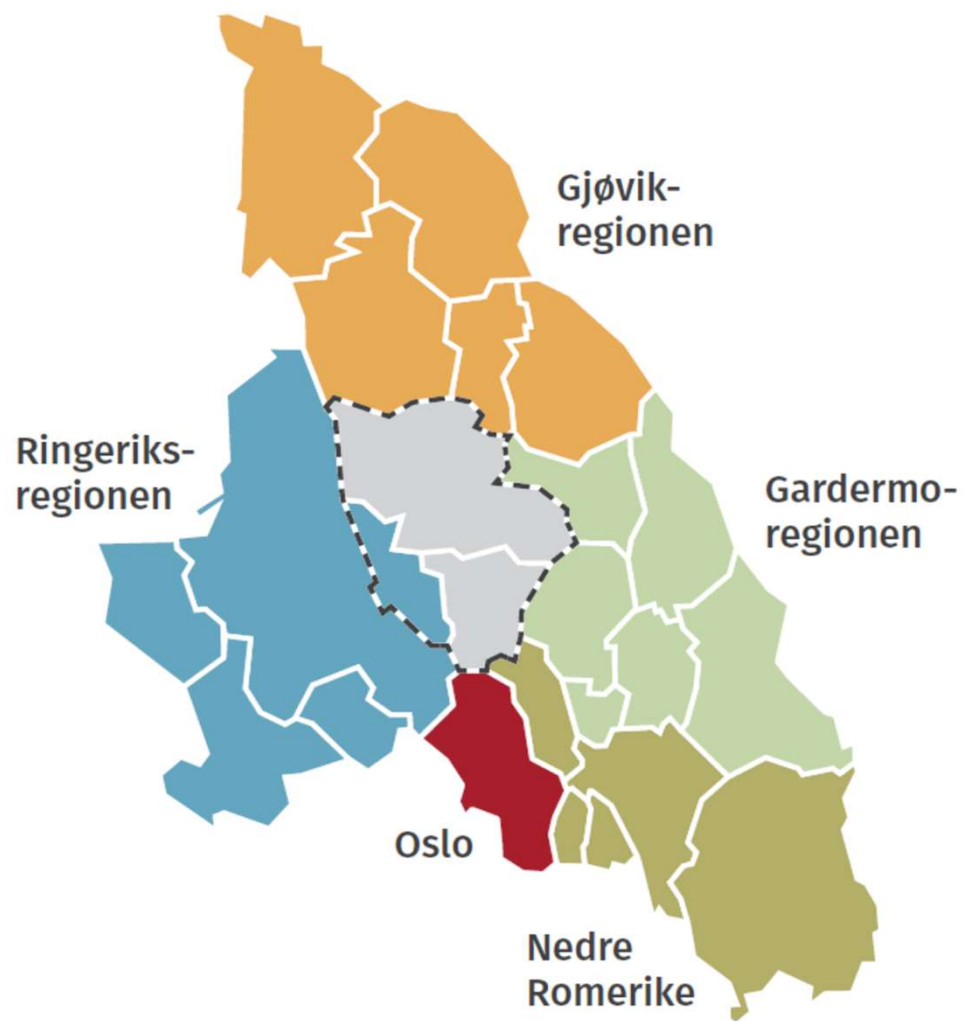

Befolkningstall i regionene

(1/1-2022)
Totalt 467.000

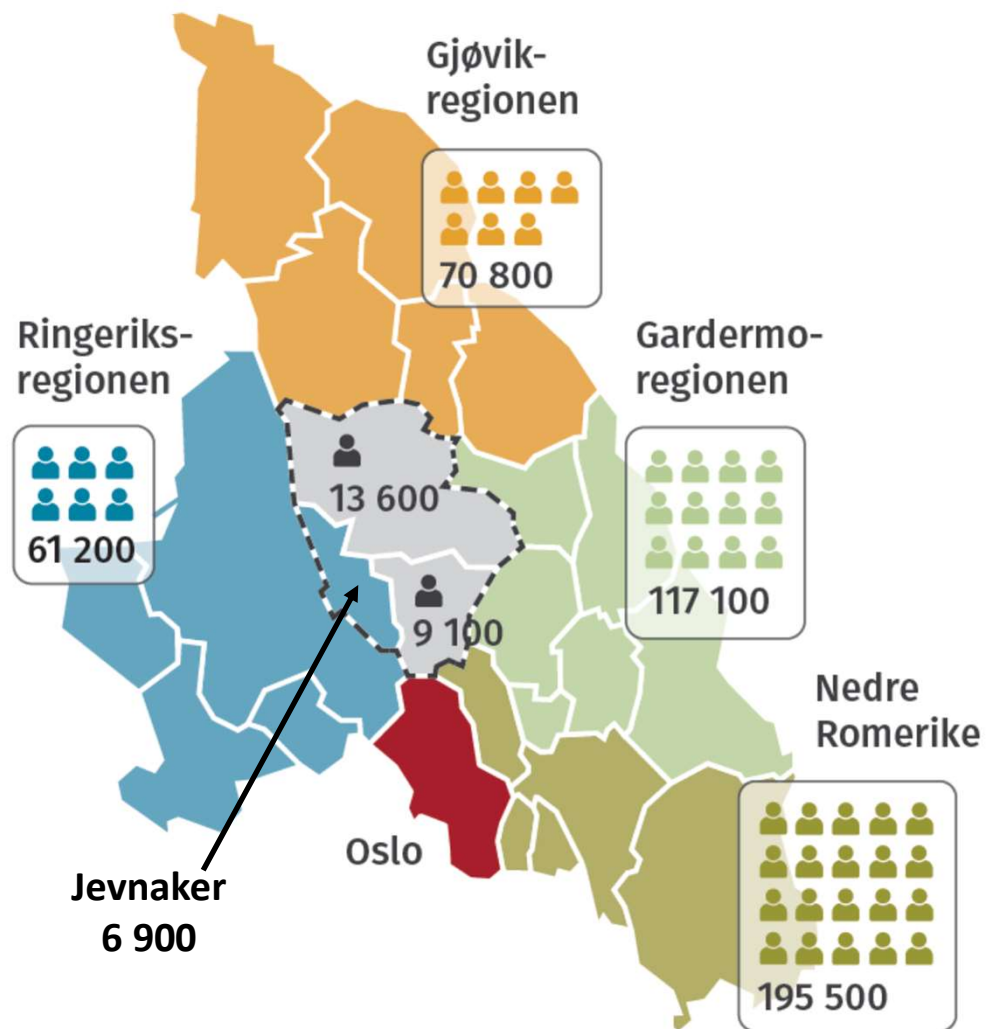

- nært og naturlig

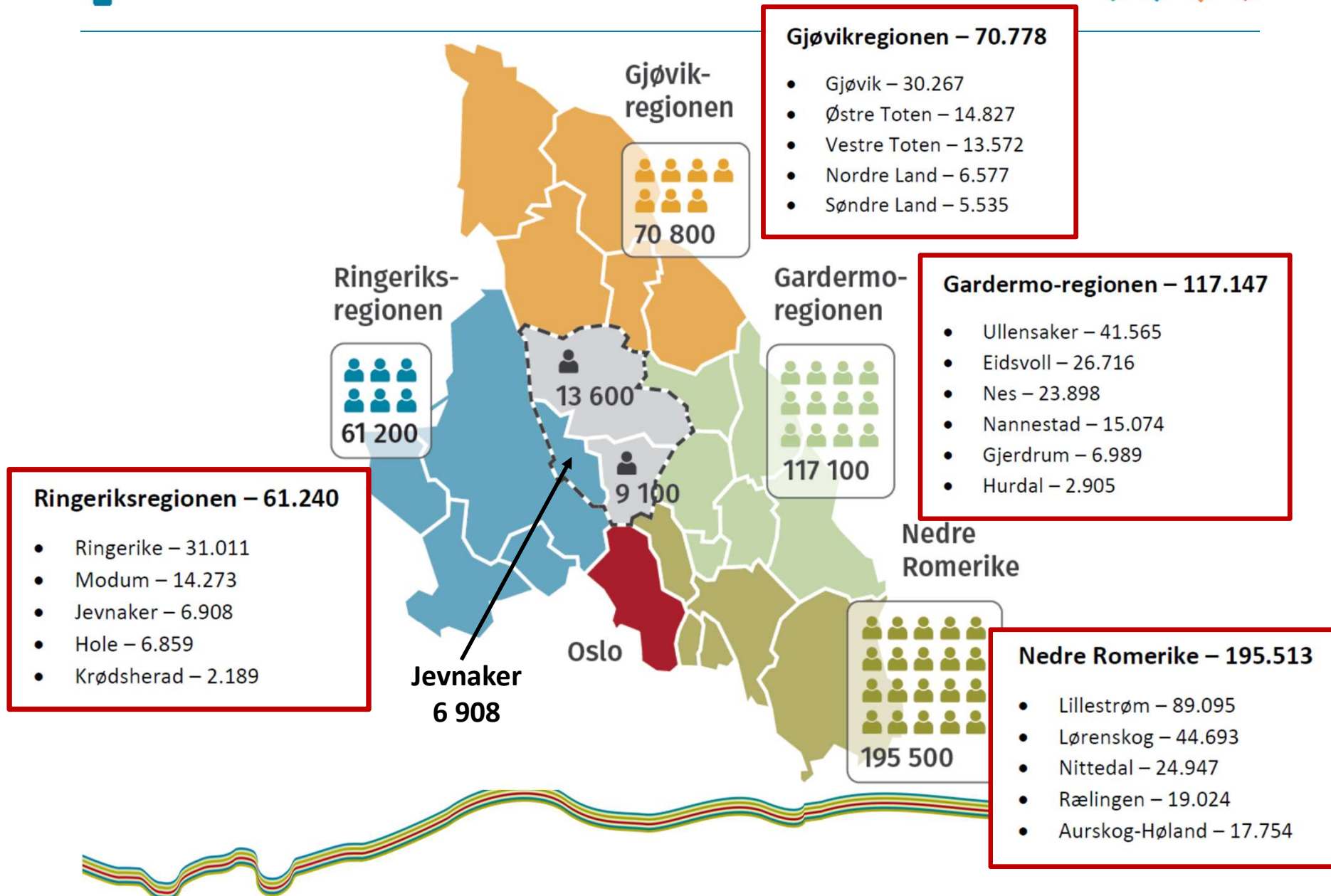



NIVI Rapport 2019:3

Kommuneregioner og regionråd i Viken

Utarbeidet på oppdrag av Prosjekt Viken 2020

Av Geir Vinsand i samarbeid med Vegard Salte Flatval



NIVI Rapport 2021:3

Interkommunalt samarbeid i Buskerud

Utarbeidet på oppdrag av Statsforvalteren i Oslo og Viken

Av Geir Vinsand

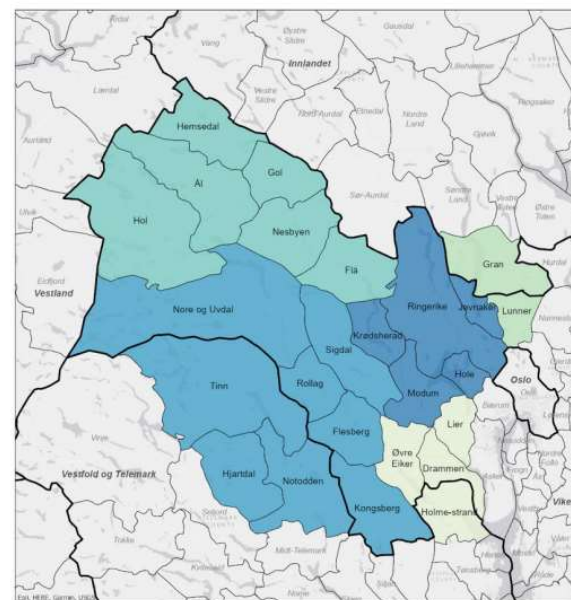

Grenserot, særlig på Østlandet

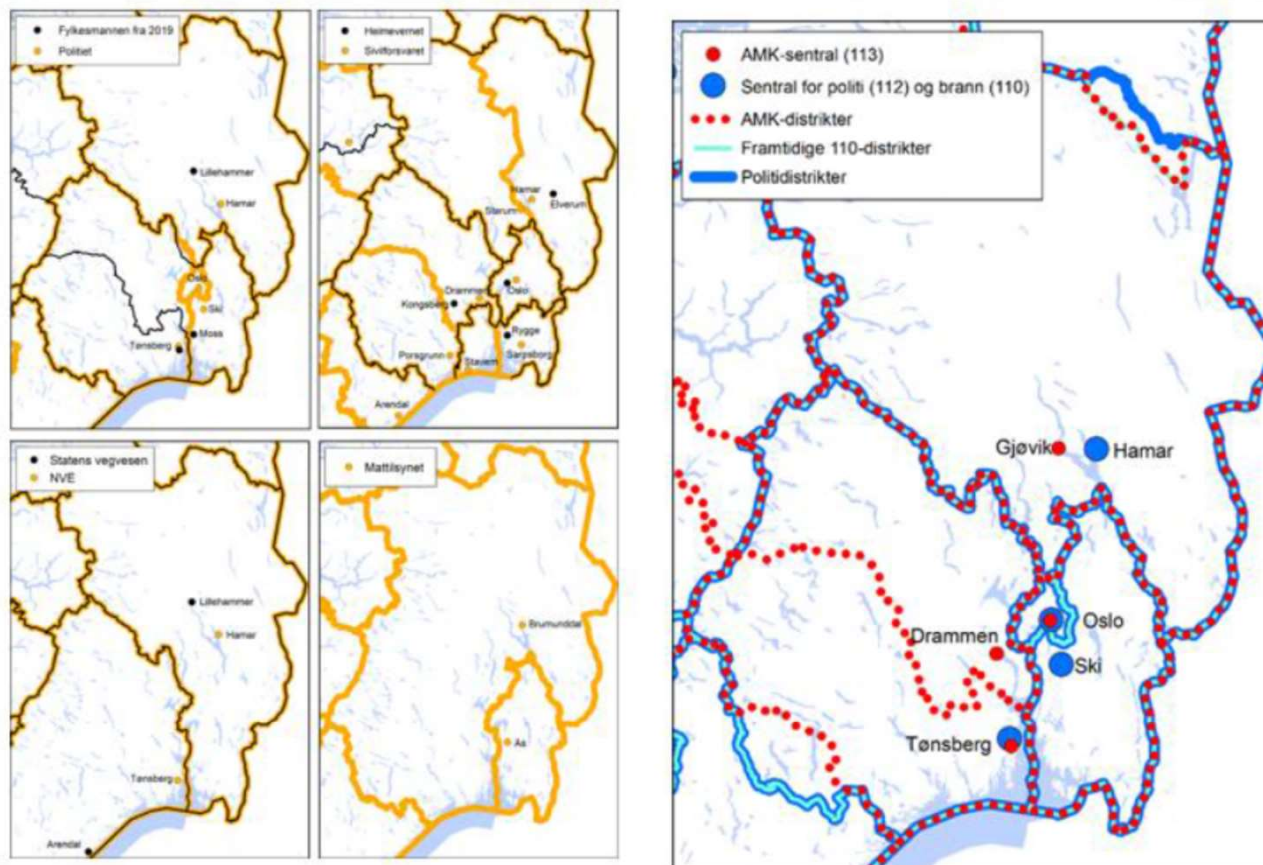

Kilde: NIVI Rapport 2017:5



Utdrag av hovedpunkter fra Nivi rapport 2021:3

- Antall interkommunale samarbeidsordninger variere fra 22 til 48 (snitt 34)
- Det er funnet 35 samarbeidsordninger som krysser fylkesgrensen mellom tidl Buskerud og Innlandet (de fleste berører Hadelandskommunene)
- Tallene tyder på at det interkommunale samarbeidet har vokst, særlig de siste årene
- To tredjedeler av dagens samarbeidsordninger er organisert uten formelle styringsorganer med deltakelse fra politikerne
- Ulik interesse for interkommunalt samarbeid mellom administrasjonen og politikerne nevnes også som en hovedutfordring for noen av kommunene
- Fra nesten samtlige kommuner blir det pekt på konkrete utfordringer og oppgaver hvor det vil bli behov for mer samarbeid på tvers av kommunegrensene. Viktige årsaker er større konkurranse om nøkkelpersonell og større krav til fagkompetanse.
- Samarbeid vil være viktig for å sikre god rekruttering og attraktive fagmiljøer innenfor mange av kommunale ansvarsområder.
- Fra alle kommuneregioner meldes det om at regionrådene forventes å ivareta viktige roller innenfor både samfunnsutvikling og tjenesteproduksjon



Dilemmaer

- Liten men godt synlig region vs små kommuner i en stor region
- Hvordan håndtere Hadelands-oppgaver i en større region
 - Kjennskap og markedsføring av «Hadeland»
 - Samferdsel-utfordringer lokalt
 - Hadeland videregående skole
 - ...
- Når skal dette besluttes i kommunestyrene? Før eller etter valget?
- Det vil alltid være risiko for at man ikke får svar på alt man lurte på før en beslutning må tas.
 - Akershus fylke finnes ikke enda,
 - Positive tilbakemeldinger så langt, men har ikke drøftet noe konkret med andre regioner
- Ulike IPR'er har ulikt innhold
 - Oppfølging av IKS'er, samarbeid om stabsfunksjoner (Kongsberg med IKT), eierstyring, annen tjenesteproduksjon etc.
- Organisering: Noen regionråd har en stab som håndterer de ulike oppgavene som støtte for kommunene, mens andre har få adm personer i regionrådet, som benytter seg av fagpersoner i kommunene for å få gjennomført ulike prosjekter.



Eksempler på møteplasser og overordnede oppgaver fra Regionråd for Hadeland

Navn på møteplasser

Osloregionen - styringsgruppe (politisk)
Osloregionen - Adm koordineringsgruppe
Osloregionen - fag areal- og transportplanlegging
Osloregionen - fag klima- og miljøgruppe
Osloregionen - fag næringsgruppe
AU Stor Oslo nord
Østlandssamarbeidet
Regionkoordinatorsamlinger Viken
Regionkoordinatorsamlinger Innlandet
Kompetanseforum Hadeland
Viken Trafikksikkerhetsutvalg
Landbrukets fagråd
Nordmarkrådet
Sykehuset Innlandet
Møteplass for politisk og administrativ ledelse i kommunene
Møteplass for politisk og administrativ ledelse i kommunene og fylkene

- Hadeland nært og naturlig
- Stedsutvikling
- Samferdsel
- Næringsutvikling
- Kompetanse og utdanning
- Klimapådriver / Miljø
- Arrangementsutvikling
- Reiseliv / turisme



Rammene vi har i dag

- Regionrådet for Hadeland IPR skal avvikles i dagens form per 31/12-2023
- Jevnaker er medlem av Ringerike IPR. Jevnaker blir (sammen med Lunner) en del av Akershus fylke fra 1/1-2024.
- Det er ikke aktuelt for Lunner å søke samarbeid nordover

KST- 11/22 Vedtak:

1. Kommunestyret vedtar å videreføre regionsamarbeidet mellom Gran og Lunner kommuner gjennom Regionrådet for Hadeland IPR.

2. Kommunestyret vedtar at Hadeland Utvikling opprettes som et samarbeid for regional samfunns- og næringsutvikling mellom Regionrådet for Hadeland IPR og Hadelandshagen AS.

Regionrådsadministrasjonen samlokaliseres med Hadelandshagen i deres lokaler. Det utarbeides en samarbeidsavtale om dette mellom kommunene og Hadelandshagen.

3. Jevnaker kommune inviteres inn til prosjektrelatert samarbeid.

4. Det etableres en evalueringsordning for samarbeidet mellom Regionrådet for Hadeland IPR og Hadelandshagen. Det rapporteres på måloppnåelse to ganger i året til formannskapene og årlig til kommunestyrene.

5. Det forutsettes at begge kommunestyrene gjør likelydende vedtak.

FSK- 93/22 Vedtak:

1) Lunner ser det ikke formålstjenlig at Regionrådet for Hadeland IPR, bestående av to kommuner i to fylker skal videreføres etter inneværende valgperiode, og slutter seg til regionrådets vedtak av 3. juni 2022, pkt. 2 «I det videre arbeidet legges det til grunn at Regionrådet for Hadeland IPR ikke videreføres i sin nåværende form etter 31/12-23».

2) Lunner kommune ser det som ønskelig og nødvendig å søke deltakelse i et interkommunalt politisk råd med andre kommuner i nye Akershus fylke, senest fra 1. januar 2024.

3) Lunner kommune vil ta initiativ til å gå i dialog om mulig regional tilhørighet med kommuner og/eller regionråd i Akershus.

4) Lunner kommune vil arbeide for at kommunene på Hadeland på best mulig måte kan samarbeide videre til beste for Hadeland som region og for innbyggere på Hadeland, i eller utenfor felles interkommunale politiske råd.

Kommunestyrets vedtak 17.11.2022:

1. Gran kommune ønsker primært et regionsamarbeid med Hadelandskommunene Lunner og Jevnaker.
2. Det vurderes om det vil være hensiktsmessig å utvide regionsamarbeid for Hadeland til andre kommuner.
3. Før eventuelle utvidelser, vurderes det hvilke politiske områder det er naturlig å samarbeide om i et IPR.
4. Det vurderes uavhengig av dette ulike samarbeidsformer mot Gjøvik-regionen, Ringeriksregionen og Romeriksregionene.
5. Rådmannen bes starte en vurdering, og drøfte framtidig samarbeid med aktuelle kommuner med dette utgangspunktet.

 – nært og naturlig

Arbeidsverksted

Bruk av tablet - løsning



Målet med arbeidsverkstedet

- Ønsker å få inn innspill fra alle rundt oppgaver og scenarier for fremtidige regionssamarbeid.
- Administrasjonen trenger en retning for å jobbe videre med hvordan regionssamarbeid på Hadeland skal se ut fra 1/1-2024.
 - Vi har ikke lagt opp til mange diskusjoner i dag. Målet er å få retning / innspill fra hver enkelt via arbeidsverkstedet
 - Videre prosess avhenger av tilbakemeldingene og en kort diskusjon på avslutning av dagen i dag



Viktig innfallsvinkel

- Hva er det regionrådet gjør i dag og bør gjøre fremover som er så viktig at man må finne en god organisering for dette arbeidet videre?
- Hva er det kommunene mister/ikke får gevinsten av dersom de ikke velger å satse på et felles samarbeidsorgan på Hadeland videre?



Arbeidsform

- Alle jobber enkeltvis via **pc eller mobil**
 - Vi bruker en løsning som heter **padlet**. Dere får en QR – kode eller nettsadresse som dere skriver inn på pc eller mobil.
 - Dere får et spørsmål om gangen og vi setter av **ca fem minutter** til hvert spørsmål / scenarie.
 - Alle sine kommentarer kommer opp på skjerm direkte. Du kan gjerne trykke **Stjerne** om det er noe du er enig i.
 - Klikk på **+ tegnet** nederst på siden for å legge inn svar. Du kan velge å legge inn et langt svar, eller mange korte.
 - Alle som er medlemmer av regionrådet **starter sine innlegg med «medlem»**
- Dersom noen ikke ønsker å bruke padlet løsningen kan dere svare på utdelte ark så fører vi det inn i etterkant.*

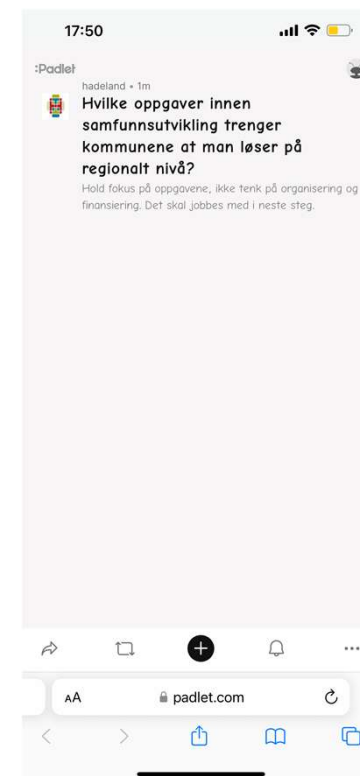

– nært og naturlig